

comune di gianico

provincia di brescia

Piano di Governo del Territorio

valutazione ambientale strategica
analisi di coerenza studi di settore

IN ACCOGLIMENTO DELLE OSSERVAZIONI
E DEL PARERE DELLA PROVINCIA
DI COMPATIBILITA' AL P.T.C.P.

ADOTTATO dal Consiglio Comunale con Delibera n° 30
del 30 ottobre 2009

APPROVATO dal Consiglio Comunale con Delibera n° 9
del 22 aprile 2010

pianificazione e coordinamento

arch. claudio nodari • arch. mauro bellicini • arch. carlo fasser • arch. ariela rivetta

claudio nodari architetto via di san giovanni 12 ORDINE DEGLI ARCHITETTI DELLA PROVINCIA DI BRESCIA 544	mauro bellicini architetto via di san giovanni 12 ORDINE DEGLI ARCHITETTI DELLA PROVINCIA DI BRESCIA 1285	carlo fasser architetto via di san giovanni 12 ORDINE DEGLI ARCHITETTI DELLA PROVINCIA DI BRESCIA 1519	ariela rivetta architetto via di san giovanni 12 ORDINE DEGLI ARCHITETTI DELLA PROVINCIA DI BRESCIA 1509
--	--	---	---

valutazione ambientale strategica
ing. marcella salvetti

marcella salvetti ingegnere via di san giovanni 12 ORDINE DEGLI INGEGNERI DELLA PROVINCIA DI BRESCIA 4903
--

claudio nodari architetto

studio di architettura e urbanistica

25040 esine - bs - via a. manzoni 57 - tel. e fax 0364.46394

protocollo

vas 2

aprile 2010

scala 1:5.000

aggiornamenti

maggio 2010

il responsabile

del procedimento

mario pendoli

il sindaco

mario pendoli

collaborazione

dott.for. marco sangalli

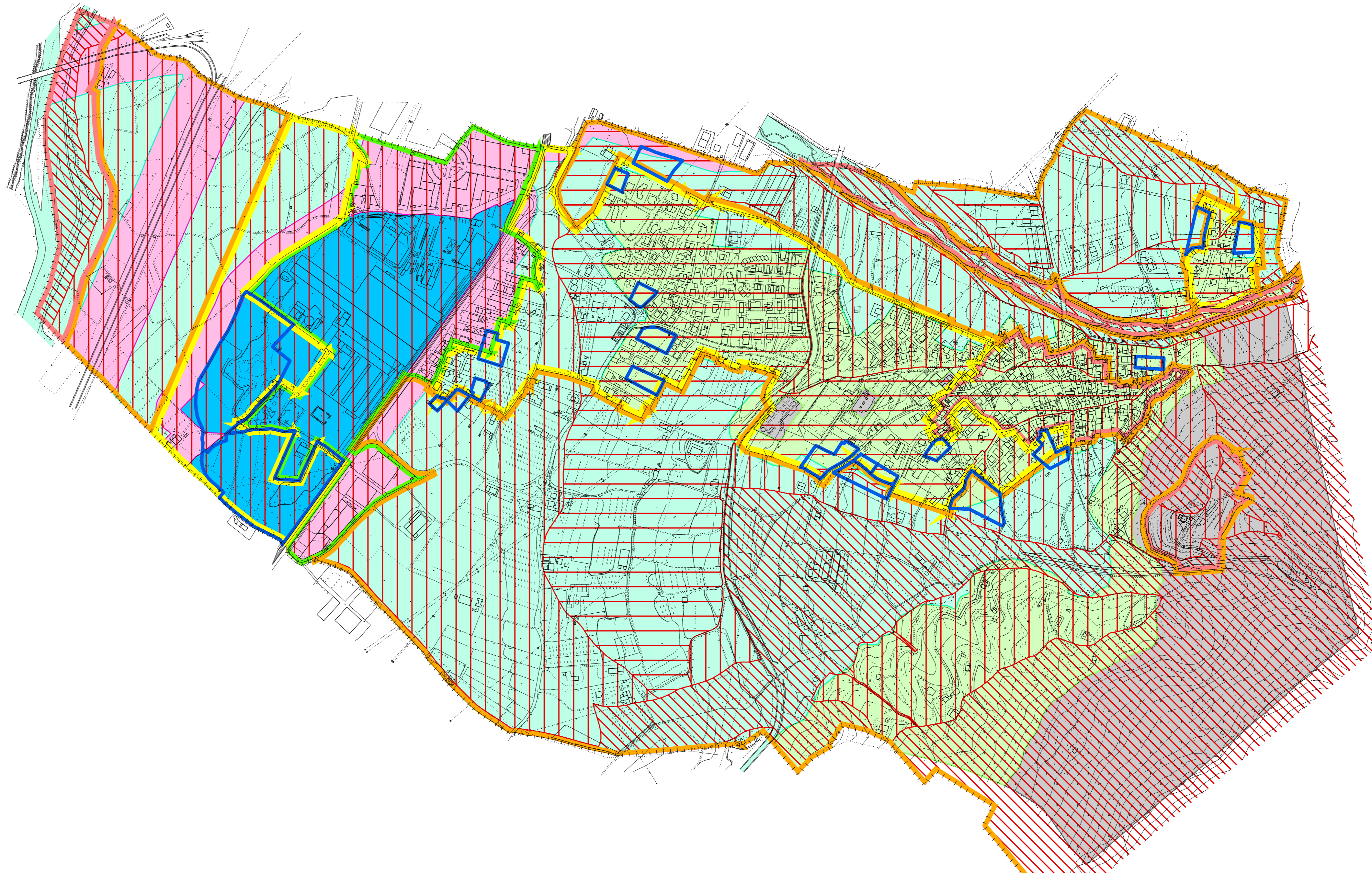

LEGENDA

- confine comunale
- ▭ ambiti di trasformazione:
P.A.r. ambito di trasformazione residenziale soggetto a piano attuativo
P.E.C. ambito di trasform. residenziale soggetto a edilizia pubblica convenzionata
A.r.c. ambito di trasformazione residenziale soggetto a convenzionamento
S. ambito di trasformazione a servizio
P.A.p. ambito di trasformazione produttivo soggetto a piano attuativo

FATTIBILITA' GEOLOGICA del territorio urbanizzato (Studio Geologico)

- ▨ CLASSE 2 - aree con modeste limitazioni alla destinazione d'uso dei terreni
- ▨ CLASSE 3 - aree con consistenti limitazioni alla destinazione d'uso dei terreni
- ▨ CLASSE 4 - aree con gravi limitazioni alla destinazione d'uso dei terreni

SENSIBILITA' PAESISTICA DEI LUOGHI (Carte condivise del paesaggio - D.d.P.)

- ▨ CLASSE 2 - sensibilità paesistica bassa
- ▨ CLASSE 3 - sensibilità paesistica media
- ▨ CLASSE 4 - sensibilità paesistica alta
- ▨ CLASSE 5 - sensibilità paesistica molto alta

DESTINAZIONE ACUSTICA (Piano di zonizzazione acustica)

- ▨ CLASSE I - aree particolarmente protette
- ▨ CLASSE II - aree prevalentemente residenziali
- ▨ CLASSE III - aree di tipo misto
- ▨ CLASSE IV - aree di intensa attività umana
- ▨ CLASSE V - aree prevalentemente industriali



INDIVIDUAZIONE AMBITI DI TRASFORMAZIONE

